



Città Metropolitana di Reggio Calabria

SETTORE 11 - VIABILITA'

Servizio Mobilità, Trasporti, ITS

14 SET 2021

Prot. n. 64469

Piazza Castello - Reggio Calabria tel. 0965 498127 - pec: protocollo@pec.cittametropolitana.rc.it

PREFETTURA DI REGGIO CALABRIA

protocollo.prefrc@pec.interno.it

COMANDO PROVINCIALE CARABINIERI DI REGGIO CALABRIA

trc20098@pec.carabinieri.it

STAZIONE CARABINIERI DI LOCRI

trc24627@pec.carabinieri.it

STAZIONE CARABINIERI DI GERACE

trc24728@pec.carabinieri.it

SEZIONE POLIZIA STRADALE DI REGGIO CALABRIA

sezpols strada.rc@pecps.poliziadistato.it

GUARDIA DI FINANZA COMPAGNIA LOCRI

rc1100001@pec.gdf.it

COMANDO PROVINCIALE VV.FF. DI REGGIO CALABRIA

com.reggiocalabria@cert.vigilfuoco.it

PROTEZIONE CIVILE DI REGGIO CALABRIA

soprc@protezionecivilecalabria.it

PRESIDIO OSPEDALIERO LOCRI

ospedalelocri.asprc@certificatamail.it

COMUNE DI LOCRI

ufficioprotocollo.comunelocri@asmepec.it

COMUNE DI GERACE

comunedigerace@postecert.it

DITTA B.L: COSTRUZIONI S.R.L.

blcostruzioni srl@pec.it

POLIZIA METROPOLITANA

SEDE

Oggetto: PIANO INTERVENTI 2019. LAVORI URGENTI PER IL RIPRISTINO E MESSA IN SICUREZZA DELLA VIABILITÀ NEI TERRITORI DI GERACE E LOCRI IN LOCALITÀ SP 1 LOCRI BARBÀRA, PUZZELLO, CAMPO, BORRÌ, BADEA, GERACE INTERVENTO CODICE: CMRC/C.54. Conv. Rep. n. 4541 del 07/05/2019 CUP: B37H19001110001. CIG: 858282968C Ordinanza per la chiusura della **SP1** dal **km 48+750** al **km 49+300** con percorso alternativo **SP 80-82** eccetto residenti e mezzi autorizzati

ORDINANZA n. 28 del 13.09.2021

Il Dirigente

PREMESSO

- che sono stati affidati i lavori in oggetto all'impresa B.L. COSTRUZIONI S.R.L. CON SEDE LEGALE VIA NAZIONALE, 141 -88100 -CATANZARO (C.Z.),

VISTO

- la nota del 10.09.2021, con la quale l'impresa B.L. COSTRUZIONI S.R.L. ha richiesto l'emissione di un'ordinanza per chiusura della strada oggetto dell'intervento, SP 1, in Località Puzzello dal **Km 48+750** al **Km 49+300** dal **15 settembre 2021** sino a fine lavori.
- il D.Lgs. n. 285 del 30/04/1992;
- il Regolamento di Esecuzione approvato con D.P.R. del 16/12/1992 n. 495;
- il **D.M. del 10 luglio 2002** contenente il "**Disciplinare tecnico relativo agli schemi segnaletici, differenziati per categoria di strada, da adottare per il segnalamento temporaneo**".

CONSIDERATO

- necessario procedere alla emissione di formale Ordinanza per disporre le limitazioni al traffico descritte al fine di garantire la sicurezza della circolazione stradale e delle maestranze impegnate;

ORDINA

la chiusura della **SP1** dal **km 48+750** al **km 49+300** con percorso alternativo **SP 80-82** eccetto residenti e mezzi autorizzati

dal 15 settembre 2021 sino a fine lavori (14/01/2022) salvo diverse disposizione per fine lavori anticipata

DISPONE

Che la ditta esecutrice provveda a installare e mantenere in efficienza per tutto il periodo di efficacia della presente ordinanza adeguata segnaletica differenziati per categoria di strada, da adottare per il segnalamento temporaneo dei cantieri approvato con D.M. del 10/07/2002, nel rispetto del Codice della Strada e relativo Regolamento d'Esecuzione.

Di tale disposizione e dei particolari aspetti di temporaneità e applicazione delle restrizioni previste (chiusura della strada per esigenze di opportunità e sicurezza) il Comune dovrà informare adeguatamente gli utenti del territorio. Ogni responsabilità, civile e penale, che scaturisse dalla non corretta e/o non conforme alla normativa vigente della modalità di attuazione della presente Ordinanza, è a totale carico dell'impresa B.L. COSTRUZIONI S.R.L. e, per gli aspetti penali, del suo legale rappresentante. Per completezza di esposizione si allegano ortofoto.

Il RUP e CSE
Ing. Luigi Stracuzzi

 STRACUZZI
LUIGI
13.09.2021
13:53:24 UTC

Il Dirigente
Ing. Lorenzo Benestare



TAVOLA 70

*Deviazione obbligatoria
per chiusura della strada*

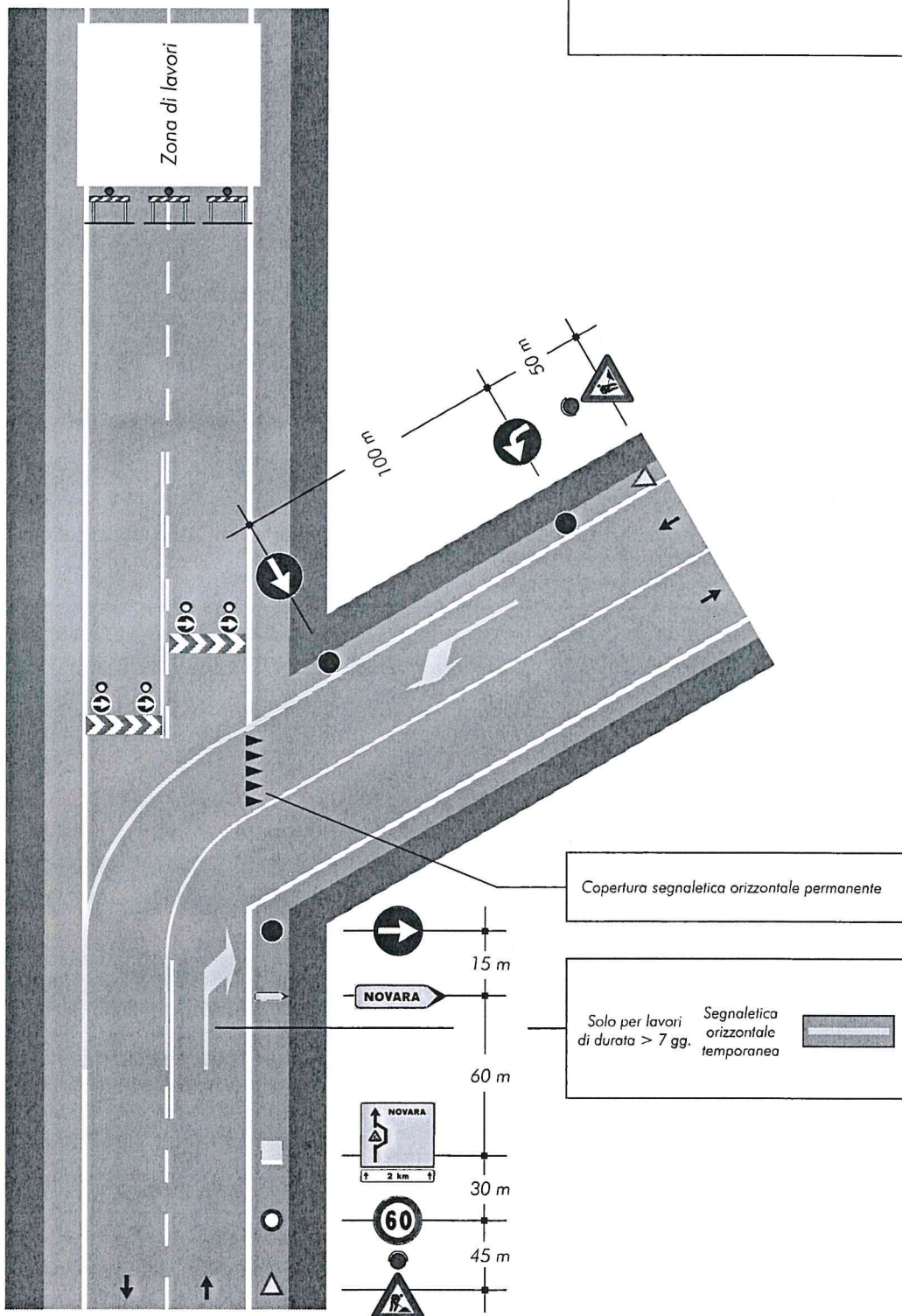

POSIZIONAMENTO CARTELLONISTICA DIRETTRICE LOCRI-GERACE

TAVOLA 1

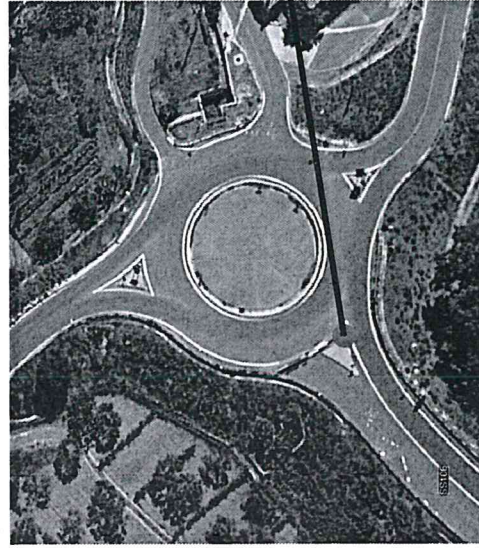
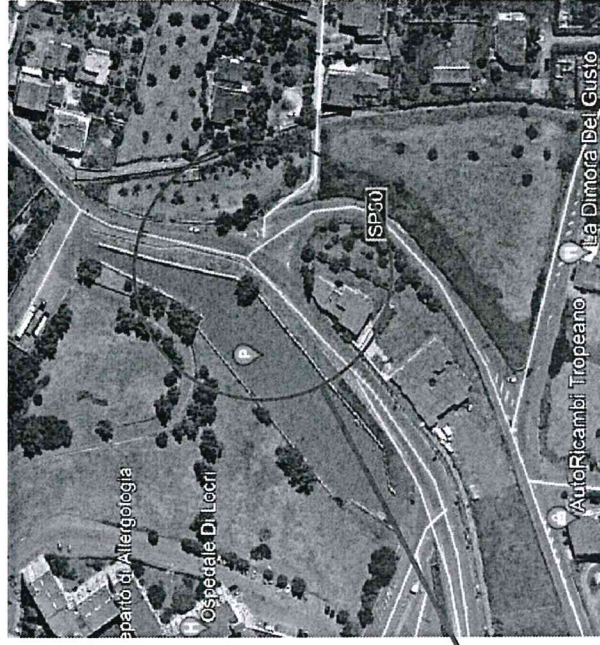
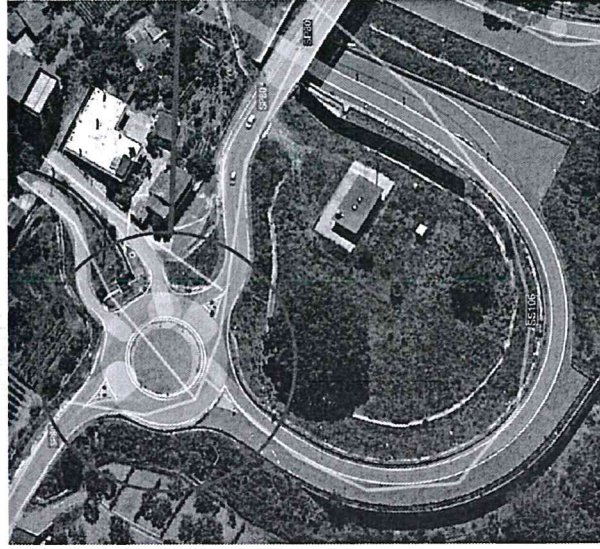

CITTÀ METROPOLITANA DI
REGGIO CALABRIA

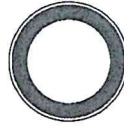

**strada chiusa
SP 1**

dal km 48+750 al km 49+300
percorso alternativo SP 80-82
(direzione Antonimina)

**eccetto residenti
e mezzi autorizzati**
ordinanza n. 28 del 13/09/2021



POSIZIONAMENTO CARTELLONISTICA DIRETTRICE GERACE-LOCRI

TAVOLA 3



CITTÀ METROPOLITANA DI
REGGIO CALABRIA

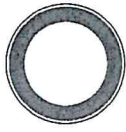

**strada chiusa
SP 1**

dal km 49+300 al km 48+750
percorso alternativo SP 82-80
(direzione Antonimina)

**eccetto residenti
e mezzi autorizzati**
ordinanza n. 28 del 13/09/2021

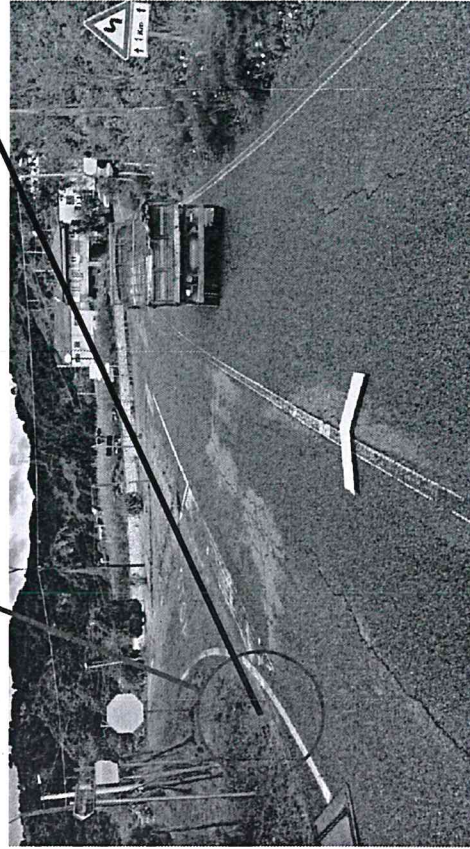

TRATTO CHIUSURA STRADA

TAVOLA 4

